

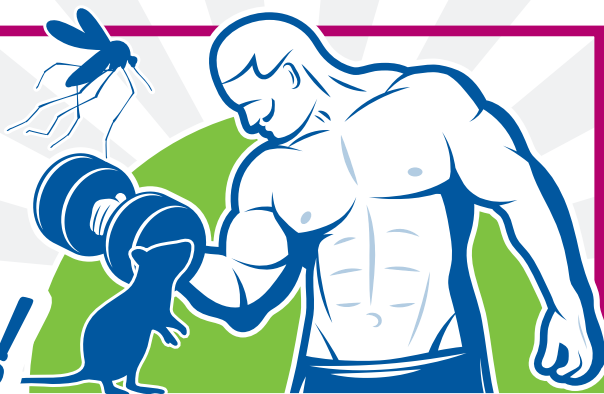

BLEULINE®

Ancora più Forty!



FORTY - IPM 40 - TRAINED PROFESSIONAL

Progetto formativo "Forty - IPM 40 - Trained Professional"

Dedicato ai Professionisti del Pest Management

La **professionalità** e la **sostenibilità** del Pest Management passano anche attraverso la formazione e lo sviluppo delle competenze dei Professionisti. Bleu Line risponde alla crescente esigenza di qualifica dei Professionisti del Pest Management con un programma specifico e dedicato. Il progetto formativo "**Forty - IPM 40 - Trained Professional**" è un pacchetto di eventi formativi in remoto della durata totale di **40 ore**.

Quali argomenti sono trattati nel progetto "IPM 40"?

L'offerta formativa di Bleu Line copre tutti gli argomenti di interesse per il "**Professionista formato**", in linea con quelle che sono le più recenti linee guida a riguardo, comprendenti i contenuti della norma UNI EN 16636:2015 e della sua linea guida UNI PdR 86:2020. Maggiori informazioni sono disponibili nella lista dei corsi.

Perché dovrei aderire al progetto "IPM 40"?

Attraverso l'adesione al progetto formativo "**Forty - IPM 40 - Trained Professional**" nella sua interezza, sarà possibile acquisire le competenze necessarie per soddisfare le richieste di un mercato sempre più esigente in termini di professionalità e competenza.

Da cosa è composto il progetto "IPM 40"?

Il progetto formativo è composto da 19 corsi di formazione è composto da 19 corsi di formazione svolti ON LINE (in modalità live, sincrona) attraverso la piattaforma **BLEU on LINE**. Ogni corso avrà una durata variabile (a seconda delle tematiche), per un totale di **40 ore di formazione/partecipante**.

Chi può partecipare?

Possono aderire al progetto formativo tutte le figure professionali operanti o che opereranno nell'ambito di un'Impresa che eroghi servizi di Disinfestazione, Derattizzazione, Disinfezione e Sanificazione.

Come faccio ad aderire al progetto?

Per aderire al progetto formativo è necessario acquistare in un'unica soluzione l'intero progetto formativo, ottenendo così uno sconto del 25% rispetto all'acquisto dei singoli corsi.

Il costo complessivo del progetto formativo costituito dai soli corsi on line (in modalità live, sincrona) è di 750,00 € + IVA/partecipante.

I corsi on line saranno erogati secondo un calendario predefinito.

Quali attestati otterrò frequentando l'intero progetto formativo?

Ogni corso, al superamento del test finale di verifica, andrà a generare un attestato di formazione. A seguito della frequenza di tutti i corsi e del conseguimento dei rispettivi attestati di formazione, verrà rilasciato un ulteriore attestato di competenza "**Forty - IPM 40 - Trained Professional**".

E se volessi partecipare solo a qualche corso, senza aderire al progetto formativo completo?

Nessun problema: si potrà scegliere di aderire ai singoli corsi di interesse. Tuttavia, non sarà possibile in questo modo ottenere l'attestato di competenza "**Forty - IPM 40 - Trained Professional**".

Il costo di ogni corso on line (in modalità live, sincrona) della durata di 2 h è pari a 50,00 € + IVA/partecipante.

Il costo di ogni corso on line (in modalità live, sincrona) della durata di 3 h è pari a 75,00 € + IVA/partecipante.

Ed io che ho già seguito diversi corsi Bleu On Line?

Anche se hai già partecipato durante gli anni 2020/2021/2022 ai corsi di formazione **Bleu on Line** ed ottenuto il relativo attestato di formazione, sarà possibile comunque aderire al progetto "**Forty - IPM 40 - Trained Professional**", verificando quali contenuti sono stati già affrontati, in modo da continuare il percorso per l'ottenimento dell'**attestato "Forty - IPM 40 - Trained Professional"**.

I corsi ed il progetto formativo hanno valore legale?

Come noto, ad oggi in Italia non sono disponibili corsi di formazione ed attestati di formazione dal **valore legale** relativamente alla formazione nel settore del Pest Management. In sostanza, tali corsi non sono abilitanti per ottenere la qualifica di "Responsabile tecnico/preposto alla gestione tecnica" dell'Impresa. Tuttavia, attraverso il progetto formativo "**Forty - IPM 40 - Trained Professional**" Bleu Line si impegna a fornire uno strumento per migliorare la qualità della formazione e per meglio definire le competenze dei **Professionisti della Disinfestazione**.

L'intera proposta formativa Bleu Line (in presenza ed on line) è erogata nell'ambito di un sistema di gestione della formazione certificato secondo la **norma UNI ISO 21001:2019**.

Attraverso l'adozione di questo nuovo standard internazionale, Bleu Line garantisce un servizio formativo di alta qualità, sempre attento alle esigenze dei Professionisti del Pest Management.

Da quali corsi è composto il progetto formativo "Forty - IPM 40 - Trained Professional"?

Qui di seguito, l'elenco dei corsi che costituiscono il progetto formativo nel suo insieme.

Calendario Corsi on-line 2022 4° ciclo

IPM 1 - Modulo 1 2 Ore

Introduzione all'IPM, biologia e gestione di mosche e zanzare.

 30 Settembre 2022  Dalle ore 11:00 alle ore 13:00

IPM 1 - Modulo 2 2 Ore

Biologia e gestione di roditori e blatte.

 30 Settembre 2022  Dalle ore 14:30 alle ore 16:30

IPM 2 - Modulo 1 2 Ore

Biologia e gestione delle cimici dei letti e delle zecche.

 07 Ottobre 2022  Dalle ore 11:00 alle ore 13:00

IPM 2 - Modulo 2 2 Ore

Biologia e gestione di pidocchi, pulci, vespe e formiche.

 07 Ottobre 2022  Dalle ore 14:30 alle ore 16:30

Sanificazione e disinfezione Ambientale 2 Ore

Introduzione alla microbiologia. Le caratteristiche dei prodotti disinfettanti. Buone pratiche di sanificazione.

 21 Ottobre 2022  Dalle ore 11:00 alle ore 13:00

IPM Trainings: Roditori 2 Ore

Gestione avanzata dei Roditori, mezzi di controllo ed esche rodenticide.

 21 Ottobre 2022  Dalle ore 14:30 alle ore 16:30

Tools & Equipment - Modulo 1 2 Ore

Pompe, irroratori, ULV, termonebbiogeni. Caratteristiche, utilizzo e manutenzione.

 28 Ottobre 2022  Dalle ore 11:00 alle ore 13:00

Tools & Equipment - Modulo 2 2 Ore

Controllo fisico degli infestanti: vapore, calore, trappole, strumenti per allontanamento volatili.

 28 Ottobre 2022  Dalle ore 14:30 alle ore 16:30

IPM 3 3 Ore

Biologia e gestione degli Insetti delle Derrate.

 04 Novembre 2022  Dalle ore 10:00 alle ore 13:00

IPM 4 2 Ore

Biologia e gestione dei colombi urbani, gabbiani e storni.

 04 Novembre 2022  Dalle ore 14:30 alle ore 16:30

IPM Food 2 Ore

Pest management e Food Safety: le norme volontarie (BRC, IFS) e il ruolo del Disinfestatore

 11 Novembre 2022  Dalle ore 10:30 alle ore 12:30

IPM Trainings: Progettazione e gestione pratica del monitoraggio degli infestanti 3 Ore

Progettazione e corretta gestione pratica dei sistemi di monitoraggio.

 11 Novembre 2022  Dalle ore 14:00 alle ore 17:00

IPM Normative - Modulo 1 2 Ore

Normativa di settore, UNI EN 16636:2015.

 18 Novembre 2022  Dalle ore 11:00 alle ore 13:00

IPM Normative - Modulo 2 2 Ore

Norme sui prodotti biocidi, PMC e fitosanitari: regolamenti, ordinanze, orientamenti.

 18 Novembre 2022  Dalle ore 14:30 alle ore 16:30

IPM Trainings: Biocidi 2 Ore

Prodotti Biocidi e PMC, sostanze attive e caratteristiche delle formulazioni.

 25 Novembre 2022  Dalle ore 11:00 alle ore 13:00

IPM Trainings: Sicurezza 2 Ore

Sicurezza e salute sul luogo di lavoro, DPI, elementi per la valutazione del rischio.

 25 Novembre 2022  Dalle ore 14:30 alle ore 16:30

IPM Trainings: Rifiuti 2 Ore

Quadro normativo e gestione del rifiuto del Pest Management.

 02 Dicembre 2022  Dalle ore 11:00 alle ore 13:00

IPM Trainings: Xilofagi 2 Ore

Caratteristiche e gestione dei parassiti del legno.

 02 Dicembre 2022  Dalle ore 14:30 alle ore 16:30

IPM Trainings: Comunicazione 2 Ore

Gestione delle comunicazione con il Cliente e problem solving.

 12 Dicembre 2022  Dalle ore 11:00 alle ore 13:00



Il calendario dei corsi on-line è disponibile su <https://www.bleuline.it/corsi-online/>
L'attivazione del progetto formativo è subordinata al raggiungimento di un numero minimo di adesioni.

✓ **MODALITA' DI ADESIONE**

Il presente modulo è da compilare esclusivamente per l'adesione al progetto formativo "FORTY - IPM 40 - TRAINED PROFESSIONAL" nella sua interezza, ovvero per l'adesione a n.° 19 corsi di formazione in remoto in modalità live, erogati secondo il calendario sopra-indicato, per un totale di n.° 40 ore di formazione/discente.

L'Azienda Sponsor dovrà inviare all'indirizzo e-mail: formazione@bleuline.it:

- il presente modulo di adesione correttamente compilato/firmato;
- copia della contabile della quota di adesione (se non diversamente concordato con Bleu Line);
- copia dei documenti di identità dei discenti;
- l'altra documentazione necessaria.

Si consiglia di assicurarsi della disponibilità dei posti, prima di effettuare l'adesione ed il pagamento.

Bleu Line si riserva il diritto di accettare l'adesione, previo controllo della completezza dei dati, verifica dell'avvenuto pagamento e verifica della disponibilità dei posti.

DATI AZIENDA/SPONSOR (N.B.: in caso il numero di partecipanti sia superiore a 3, si prega di compilare una seconda scheda di adesione)

Ragione Sociale			
P.IVA		CF	
Indirizzo			
Città		CAP	
Tel./Cell		E-mail	
Referente		Codice ATECO	

DATI PARTECIPANTE 1 (allegare documento di identità)

Cognome Nome			
Codice Fiscale			
Data di nascita		Luogo di nascita	
E-mail del partecipante*			
Bisogni educativi speciali (BES) <input type="checkbox"/> SI <input type="checkbox"/> NO			

DATI PARTECIPANTE 2 (allegare documento di identità)

Cognome Nome			
Codice Fiscale			
Data di nascita		Luogo di nascita	
E-mail del partecipante*			
Bisogni educativi speciali (BES) <input type="checkbox"/> SI <input type="checkbox"/> NO			

DATI PARTECIPANTE 3 (allegare documento di identità)

Cognome Nome			
Codice Fiscale			
Data di nascita		Luogo di nascita	
E-mail del partecipante*			
Bisogni educativi speciali (BES) <input type="checkbox"/> SI <input type="checkbox"/> NO			

* **CAMPO OBBLIGATORIO PER L'ISCRIZIONE AI CORSI "ON LINE": IL SISTEMA NON ACCETTA L'INSERIMENTO DELLO STESSO INDIRIZZO E-MAIL PER TUTTI I PARTECIPANTI.**

✓ **CONDIZIONI GENERALI DI ADESIONE E PARTECIPAZIONE AL PROGETTO FORMATIVO "FORTY - IPM 40 - TRAINED PROFESSIONAL"**

Conferma adesione/iscrizione	Le richieste di adesione inviate saranno ammesse in ordine di priorità di ricezione della presente scheda compilata e sottoscritta e dei documenti richiesti. L'azienda sponsor riceverà a mezzo e-mail le comunicazioni inerenti le conferme e l'attivazione del corso. L'adesione al progetto formativo nella sua interezza comporta l'iscrizione dei discenti indicati ai n.° 19 corsi di formazione in remoto indicati, che verranno erogati secondo il calendario riportato.
Quota	La quota di adesione all'interno progetto formativo per ogni partecipante è pari a 750,00 € (settecentocinquanta/00) + IVA/discente (totale importo da pagare: 915,00 €/partecipante) , salvo differenti accordi intrapresi con Bleu Line. La quota comprende l'accesso all'aula virtuale e alla piattaforma Bleu On Line, la docenza, il materiale didattico, eventuali supporti multimediali e quanto necessario alle esercitazioni, il rilascio delle attestazioni finali. Il pagamento è anticipato, all'atto dell'adesione. La quota non comprende la fornitura del software/app e dei dispositivi (computer, smartphone e tablet) necessari per partecipare ai corsi ed i costi di connessione ad internet; il software/app è reperibile in rete gratuitamente.
Pagamenti	ATTENZIONE: il pagamento (quota complessiva per tutti i discenti) è da effettuarsi contestualmente al momento dell'adesione. Si consiglia di assicurarsi della disponibilità dei posti, prima di effettuare il pagamento. La conferma dell'iscrizione è subordinata all'avvenuto pagamento della quota di adesione. Il pagamento è da effettuarsi mediante bonifico bancario anticipato intestato a Bleu Line S.r.l. - Forlì: IBAN: IT 17 J 05387 13202 00000 1609463 - Banca Popolare dell'Emilia-Romagna, sede di Forlì. Si richiede di inserire la seguente causale: "Progetto Formativo IPM 40" seguita dal cognome delle persone iscritte. E' necessario inviare la ricevuta dell'avvenuto pagamento.
Rinuncia e ritiro del partecipante	In caso di rinuncia o di ritiro dei partecipanti, Bleu Line sarà autorizzata ad emettere fattura per l'intero importo indicato, fatta salva la possibilità del cliente di utilizzare la quota pagata per iscriversi ad un altro corso di pari importo. Potranno essere previste sessioni specifiche di recupero per consentire la frequenza dell'intero programma di corsi previsto per l'adesione al progetto formativo "Forty – IPM 40 – Trained Professional".
Attivazione e Cancellazione del corso	Bleu Line si riserva la facoltà di rinviare o annullare i corsi programmati per motivi organizzativi, didattici o qualora non venga raggiunto il numero minimo dei partecipanti (se applicabile). Alle aziende e ai partecipanti verranno tempestivamente comunicate possibili variazioni, provvedendo alla restituzione di eventuali somme versate, oppure all'inserimento in un futuro corso/futuro progetto formativo.
Regole di ammissione al progetto formativo ed ai rispettivi corsi	Prerequisito generale per l'adesione e la partecipazione è la comprensione della lingua italiana parlata e scritta. I corsi erogati "on line" con lezione in modalità "live" sono dei corsi in remoto. Essi sono svolti mediante l'accesso dei discenti ad una piattaforma dedicata, quale punto di incontro tra i docenti e discenti. Le date e gli orari dello svolgimento dei corsi sono indicati alla pagina 02 del presente modulo, nella locandina e nelle comunicazioni inviate a mezzo e-mail e disponibili sul sito www.bleuline.it . L'accesso alla piattaforma dedicata è possibile attraverso un link e delle credenziali univoche (nome utente e password) che verranno inviate direttamente alla e-mail del partecipante iscritto (indicata nel modulo di adesione) , alla ricezione del pagamento della quota di adesione dovuta. La password dovrà essere modificata al primo accesso. Ogni discente deve avere a disposizione: 1) un indirizzo e-mail non condiviso con altri partecipanti (il sistema non accetta l'inserimento dello stesso indirizzo e-mail per tutti i partecipanti); 2) un dispositivo (computer/smartphone/tablet) con connessione internet. Ogni partecipante deve seguire le istruzioni che verranno fornite via e-mail prima del corso e durante il corso. Ogni partecipante deve collegarsi alla piattaforma 20 minuti prima dell'orario di inizio del corso , per la compilazione del materiale pre-corso. Per ogni problematica durante l'erogazione del corso è disponibile un servizio di assistenza diretta: 344 057 1229.
Reclami	Eventuali reclami e/o segnalazioni devono essere inviati via e-mail all'indirizzo formazione@bleuline.it .
Assicurazione	Eventuali azioni o/e comunicazioni necessarie per garantire copertura assicurativa dei lavoratori durante lo svolgimento delle attività di formazione teorica e pratica sono a carico del Cliente.
Attestati	A seguito dell'esito positivo della verifica finale e della presenza pari almeno al 90% del monte ore, sarà emesso un attestato di formazione individuale ad ogni partecipante, per ogni corso frequentato. Il test finale si riterrà superato mediante la risposta corretta al 70% dei quesiti. Qualora la verifica finale non sia superata con successo (sono concessi n.° 2 tentativi), verrà rilasciato un attestato di partecipazione. A seguito della partecipazione a tutti i corsi del progetto formativo con emissione di attestato di formazione , sarà emesso l' Attestato di Competenza "Forty – IPM 40 – Trained Professional" , per ogni discente. I risultati delle verifiche finali sono disponibili su richiesta mediante comunicazione da inviare via e-mail all'indirizzo formazione@bleuline.it entro 30 giorni dalla data di emissione dell'attestato.

A cura di Bleu Line S.r.l.

Approvato da:

(Timbro e firma del DC)



A cura del Cliente: per presa visione ed accettazione delle "CONDIZIONI GENERALI DI ADESIONE E PARTECIPAZIONE AL PROGETTO FORMATIVO "FORTY - IPM 40 - TRAINED PROFESSIONAL", del calendario dei corsi e delle condizioni economiche ed organizzative dell'intero progetto formativo.

Luogo _____, data ___/___/___

(Timbro e firma del legale rappresentante del Cliente)



INFORMATIVA PRIVACY – CORSI

Da compilare e firmare a cura del Legale Rappresentante dell'Azienda Sponsor ai sensi degli articoli 13-14 del Regolamento Europeo 2016/679 (GDPR)

1. Chi tratta i suoi dati personali?

Gentile Utente,

Bleu Line S.r.l., con sede in 47122 Forlì (FC) Via Virgilio, 28 (Zona Industriale Villanova) è Titolare del trattamento dei dati personali ed in attuazione dell'art. 13 del Regolamento UE La informa che i dati personali acquisiti formeranno oggetto di trattamento nel rispetto della normativa sopra richiamata. In relazione ai suddetti trattamenti il Titolare fornisce, tra l'altro, le seguenti informazioni.

Il Regolamento Europeo 2016/679 (di seguito GDPR) stabilisce norme relative alla protezione delle persone fisiche con riguardo al trattamento dei dati personali, nonché norme relative alla libera circolazione di tali dati volte a proteggere i diritti e le libertà fondamentali delle persone fisiche, in particolare il diritto alla protezione dei dati personali. Segnaliamo, quindi, che per "dati personali" si intendono, ai sensi del predetto GDPR, qualsiasi informazione che La riguardi direttamente o indirettamente in qualità di Interessato, con particolare riferimento a un identificativo come il nome, un numero di identificazione, dati relativi all'ubicazione, un identificativo online o a uno o più elementi caratteristici della sua identità fisica, fisiologica, genetica, psichica, economica, culturale o sociale. **Interessati:** Clienti/Utenti/Aziende che richiedono l'iscrizione all'attività formativa.

2. Perché vengono trattati i suoi dati personali?

La raccolta ed il trattamento dei dati personali dell'Utente avverranno nel rispetto dei principi generali di necessità, correttezza, pertinenza e non eccedenza ed in particolare il trattamento dei dati avverrà per:

FINALITA'	BASE GIURIDICA
a) Iscrizione ai corsi promossi da Bleu Line S.r.l. attraverso la compilazione, a cura dell'Utente, dei campi relativi ai suoi dati e conseguente emissione dei relativi attestati di frequenza o di altra natura (registrazione partecipanti, accoglienza e assistenza, orientamento didattico, rilascio attestato, registrazione scadenziario);	La base giuridica del trattamento è il legittimo interesse del Titolare nel rispondere alle richieste dell'interessato. Il trattamento è necessario all'esecuzione di un contratto di cui l'interessato è parte o all'esecuzione di misure precontrattuali adottate su richiesta dello stesso. Consenso dell'interessato.
b) Contattare l'Utente in merito alla consegna dell'attestato e delle slides del corso e per l'eventuale approfondimento delle tematiche trattate durante gli eventi di cui al punto a).	La base giuridica del trattamento è il legittimo interesse del Titolare nel rispondere alle richieste dell'interessato. Il trattamento è necessario all'esecuzione di un contratto di cui l'interessato è parte o all'esecuzione di misure precontrattuali adottate su richiesta dello stesso.
c) Trattamenti necessari ed indispensabili di carattere operativo, gestionale e di altra natura, in particolare i dati saranno utilizzati per le registrazioni e le comunicazioni obbligatorie per legge.	Il trattamento è necessario all'esecuzione di un contratto di cui l'interessato è parte o all'esecuzione di misure precontrattuali adottate su richiesta dello stesso. Il trattamento è necessario per adempiere ad un obbligo legale al quale è soggetto il Titolare
d) Adempimento ad obblighi previsti da leggi, da regolamenti e dalla normativa comunitaria nonché da disposizioni impartite da autorità a ciò legittimate e da organi di vigilanza e controllo e finalità di far valere o difendere diritti; espletare i relativi adempimenti amministrativi, contabili e fiscali.	Il trattamento è necessario per adempiere ad un obbligo legale al quale è soggetto il Titolare Nel caso di azioni per far valere o difendere un diritto in giudizio, la base giuridica del trattamento è rappresentata dall'interesse legittimo del Titolare
e) Foto/video effettuati durante i corsi al fine di pubblicarli all'interno di social network (a titolo esemplificativo, Instagram e Facebook)	Consenso dell'interessato
f) Trattamento per finalità di marketing: invio di comunicazioni di carattere informativo, commerciale e promozionale	Consenso dell'interessato

L'eventuale rifiuto di fornire i suoi dati per le finalità di cui al punto 2 (ad esclusione delle finalità 2e) e 2f) della presente informativa impedisce l'erogazione dei trattamenti richiesti, nonché l'impossibilità di partecipare al corso o di ottenere l'attestato di partecipazione. I dati degli interessati vengono trattati per la gestione dei servizi/beni offerti da Bleu Line e della rete commerciale facente capo alla stessa.

3. Che tipo di dati le vengono richiesti?

Per le finalità sopra esposte, Bleu Line potrà richiedere tutti i dati connessi e necessari al corretto svolgimento dei servizi/beni offerti, quali dati personali comuni necessari a dare esecuzione alle sue richieste e/o al rapporto contrattuale, a titolo esemplificativo, dati anagrafici, di contatto, indirizzo email, codice fiscale, dati relativi al dispositivo utilizzato per partecipare al corso formativo, ecc. Categorie particolari di dati (Art.9 GDPR), quali a titolo esemplificativo: dati relativi allo stato di salute, disturbi dell'apprendimento, disabilità, DSA, ecc). Le informazioni relative alla salute, alle opinioni politiche, all'appartenenza a gruppi politici studenteschi, ecc. saranno trattate solo per le finalità consentite dalla legge e solo per le finalità sopra elencate.

Per quest'ultima categoria di dati, in assenza di suo esplicito consenso al trattamento (base giuridica di trattamento è il consenso dell'interessato), Bleu Line non potrà espletare il servizio richiesto.

Per la finalità di cui alla lettera e) del punto 2), possono essere effettuate riprese foto/video durante i corsi promossi da Bleu Line al fine di pubblicarli all'interno di social network quali Instagram e Facebook. Per questo trattamento è richiesto il consenso dell'interessato; tale consenso è facoltativo.

Per la finalità di cui alla lettera f) del punto 2), newsletter di carattere informativo, commerciale e promozionale inerenti ad eventuali iniziative, eventi, aggiornamenti, ecc, è richiesto il consenso dell'interessato; tale consenso è facoltativo. L'interessato ha il diritto di revocare il proprio consenso in qualsiasi momento; la revoca del consenso non pregiudica la liceità del trattamento basata sul consenso prima della revoca.

4. A chi vengono comunicati o chi può venire a conoscenza dei suoi dati?

I dati da Lei forniti potranno essere trattati da:

- Personale autorizzato al trattamento dei dati personali;
- Responsabili del trattamento ex art. 28 GDPR, in forza di specifico atto giuridico di nomina;
- Inoltre, titolo esemplificativo: Enti e Pubbliche Amministrazioni per lo svolgimento delle funzioni istituzionali nei limiti stabiliti dalla legge o dai regolamenti; terze parti e fornitori di servizi (tutti ubicati nella Unione Europea o in Italia) cui la comunicazione sia necessaria per l'adempimento delle prestazioni in questione; società che svolgono servizi di gestione fiscale/amministrativa; consulenti esterni e componenti di organi di controllo; terzi che svolgono o forniscono specifici servizi funzionali all'esecuzione del rapporto con Voi. Nel caso specifico la società Bleu Line S.r.l. fruisce di una rete commerciale ed ha provveduto, a tale proposito alla predisposizione ed al rilascio, ai predetti soggetti, di appositi documenti di nomina e di incarico per il trattamento dei dati personali (di cui Bleu Line S.r.l. rimane unico titolare); pertanto, la nostra società ha provveduto alla formalizzazione di chiare istruzioni affinché i soggetti operanti in nome e per conto della società stessa, nella gestione dei dati personali, agiscano in modo assolutamente rispettoso delle prescrizioni imposte dalla normativa vigente sulla tutela dei dati personali; amministratore di sistema; società esterne di assistenza e/o consulenza tecnico-informatici; consulenti esterni e componenti gli organi di controllo; concessionari/ rivenditori; tutti i soggetti che, per necessità contrattuali e finalità propedeutiche alla gestione dei rapporti contrattuali con Voi, debbano ricevere indicazioni sui Vostri dati anche al fine del monitoraggio del funzionamento tecnico delle apparecchiature oggetto di commercializzazione da parte nostra; società che svolgono funzioni strettamente connesse e strumentali a Bleu Line; società appartenenti al Gruppo Bleu Line.

In ogni caso i dati personali verranno utilizzati e comunicati in modo adatto e corretto nel rispetto dei principi normativi definiti dal Regolamento. La disponibilità, la gestione, l'accesso, la conservazione e la fruibilità dei dati è garantita dall'adozione di misure tecniche e organizzative per assicurare idonei e adeguati livelli di sicurezza ai sensi degli artt. 25 e 32 del Regolamento. Ove richiesto le parti indicate verranno adeguatamente nominate come Incaricati al trattamento e/o Responsabili esterni del trattamento ex art. 28 del Regolamento nelle forme strettamente correlate e funzionali all'attività del Titolare. La lista dei soggetti che possono avere accesso ai suoi dati potrà subire dei cambiamenti. Potrà sempre consultare l'elenco dei Responsabili esterni e degli autorizzati al trattamento rivolgendosi a Bleu Line tramite i contatti indicati al punto 9 del presente documento. I Vostri dati non verranno da noi diffusi, ovvero non ne verrà data conoscenza a soggetti indeterminati in qualunque modo, anche mediante la loro messa a disposizione o consultazione.

5. Come trattiamo i suoi dati?

I suoi dati personali verranno trattati sia per mezzo di strumenti manuali (cartacei) che informatici, ovvero mediante il loro inserimento nel sistema informatico (a titolo esemplificativo, all'interno di software e/o applicativi) in modo tale da garantire la loro sicurezza e riservatezza (specialmente in caso di utilizzo di tecniche di comunicazione a distanza con i soggetti esterni sopra indicati), anche mediante, quando possibile, l'utilizzo di tecniche di cifratura o anonimizzazione dei dati. Bleu Line si impegna a trattare i suoi dati con mezzi idonei a ridurre il rischio di dispersione o violazione da parte di terzi non autorizzati.

In ogni caso i suoi dati sensibili non saranno mai diffusi.

6. Per quanto tempo conserviamo i suoi dati?

I dati personali oggetto del trattamento verranno trattati manualmente e/o elettronicamente e saranno conservati per un tempo massimo di 10 anni o fino alla revoca del consenso in appositi archivi cartacei e/o elettronici. La documentazione cartacea ed elettronica verrà da noi correttamente mantenuta e protetta per tutto il tempo necessario al trattamento utilizzando opportune misure di sicurezza, in modo da ridurre al minimo i rischi di distruzione o perdita, di accesso non autorizzato o di trattamento non conforme alle finalità della raccolta. I dati personali saranno conservati nel rispetto del principio di proporzionalità e minimizzazione e saranno cancellati nel caso intervenga la revoca del consenso specifico da parte dell'interessato. I dati raccolti attraverso il consenso dell'interessato vengono conservati fino a sua revoca; il consenso può essere revocato in qualsiasi momento senza pregiudicare la liceità del trattamento basata sul consenso prima della revoca. Lei potrà sempre esercitare il diritto di revoca del consenso prestato, nonché gli altri diritti indicati nel successivo punto 9.

7. Profilazione

I suoi dati non saranno oggetto di profilazione.

8. Dove verranno trasferiti i suoi dati?

I suoi dati potranno essere trattati al di fuori dell'UE: in riferimento alla gestione dei dati attraverso strumenti elettronici è possibile che alcuni software e/o applicazioni utilizzate dal Titolare abbiano server collocati al di fuori dell'UE. Qualora si rendesse necessario il trasferimento dei suoi dati personali al di fuori dell'UE, gli stessi saranno trasferiti in riferimento ad una Decisione di Adeguatezza oppure attraverso Clausole Tipo/Clausole Contrattuali (EU Standard Contractual Clauses EU SCC's), nonché tramite Norme Vincolanti d'Impresa (Binding Corporate Rules). In mancanza di una decisione di adeguatezza o di garanzie adeguate, o di norme vincolanti d'impresa, è ammesso il trasferimento di dati personali verso un paese terzo o un'organizzazione internazionale secondo quanto stabilito all'art. 49 GDPR (General Data Protection Regulation).

9. Quali sono i suoi diritti?

La legge le attribuisce specifici diritti che Bleu Line le consentirà di esercitare in ogni momento, ossia: conoscere l'esistenza o meno di dati che la riguardano e le modalità in cui questi vengono utilizzati (diritto di accesso); richiedere, quando necessario, l'aggiornamento, la rettifica o l'integrazione dei suoi dati; chiedere la cancellazione dei suoi dati personali ("diritto all'oblio"), salvo gli obblighi di conservazione previsti dalla legge in capo a Bleu Line; chiedere la limitazione o il blocco dei dati trattati in violazione di legge; ove tecnicamente possibile, richiedere il diritto alla portabilità dei propri dati; opporsi, per motivi legittimi, al trattamento stesso; essere informato dell'esistenza di un processo decisionale basato unicamente su di un trattamento automatizzato.

Le ricordiamo che Lei avrà, in ogni caso, la facoltà di proporre reclamo direttamente all'autorità di controllo, individuata nell'Autorità Garante per la protezione dei dati personali.

Le richieste oggetto della presente informativa possono essere presentate direttamente a Bleu Line S.r.l., con sede in 47122 Forlì (FC) Via Virgilio, 28 (Zona Industriale Villanova) ai seguenti recapiti: formazione@bleuline.it ;

Tel: 0543-754430

Bleu Line S.r.l.

CONSENSO

L'Utente, compilando i campi relativi ai suoi dati, manifesta espressamente il suo libero e pieno consenso al Trattamento dei Dati secondo le finalità indicate nell'informativa e nei limiti in cui il proprio consenso fosse richiesto ai fini della legge, nonché alla loro comunicazione nell'ambito dei soggetti indicati nell'informativa stessa. L'utente dichiara di aver **ricevuto e compreso** l'informativa per il trattamento dei dati forniti ai sensi dell'articolo 13 del REG. UE 2016/679, e conseguentemente:

- Autorizzo Bleu Line s.r.l. al trattamento dei **dati particolari** per le finalità descritte:
 presto il consenso nego il consenso
- Autorizzo Bleu Line s.r.l. al trattamento delle mie foto/video per le finalità sopra descritte:
 presto il consenso nego il consenso
- Autorizzo Bleu Line s.r.l. all'invio di newsletter di carattere informativo, commerciale e promozionale inerenti ad eventuali iniziative, eventi, aggiornamenti di settore, ecc.
 presto il consenso nego il consenso

Luogo _____, data ____/____/____

(Firma per presa visione del Legale Rappresentante del Cliente) _____