

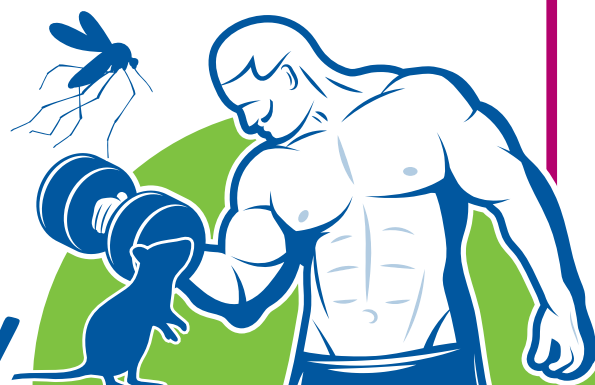

BLEULINE®

Insieme più Forty!



FORTY - IPM 40 - TRAINED PROFESSIONAL

## Progetto formativo "Forty - IPM 40 - Trained Professional"

### Dedicato ai Professionisti del Pest Management

La **professionalità** e la **sostenibilità** del Pest Management passano anche attraverso la formazione e lo sviluppo delle competenze dei Professionisti. Bleu Line risponde alla crescente esigenza di qualifica dei Professionisti del Pest Management con un programma specifico e dedicato. Il progetto formativo **"Forty - IPM 40 - Trained Professional"** è un pacchetto di eventi formativi in remoto, in modalità live (sincrona), della durata totale di **40 ore**.

#### Quali argomenti sono trattati nel progetto "IPM 40"?

L'offerta formativa di Bleu Line copre tutti gli argomenti di interesse per il **"Professionista formato"**, in linea con quelle che sono le più recenti linee guida a riguardo, comprendenti i contenuti della norma UNI EN 16636:2015 e della sua linea guida UNI PdR 86:2020. Maggiori informazioni sono disponibili nella lista dei corsi.

#### Perché dovrei aderire al progetto "IPM 40"?

Attraverso l'adesione al progetto formativo **"Forty - IPM 40 - Trained Professional"** nella sua interezza, sarà possibile acquisire le competenze necessarie per soddisfare le richieste di un mercato sempre più esigente in termini di professionalità e competenza.

#### Da cosa è composto il progetto "IPM 40"?

Il progetto formativo è composto da 19 corsi di formazione svolti in remoto (in modalità live, sincrona) attraverso la piattaforma **BLEU on LINE**. Ogni corso avrà una durata variabile (a seconda delle tematiche), per un totale di **40 ore di formazione/partecipante**.

La formazione in remoto live, sincrona, consente di avere un'interazione diretta con il docente.

#### Chi può partecipare?

Possono aderire al progetto formativo tutte le figure professionali operanti o che opereranno nell'ambito di un'Impresa che eroghi servizi di Disinfestazione, Derattizzazione, Disinfezione e Sanificazione.

#### Come faccio ad aderire al progetto?

Per aderire al progetto formativo è necessario acquistare in un'unica soluzione l'intero progetto formativo, ottenendo così uno sconto del 33% rispetto all'acquisto dei singoli corsi. Il costo complessivo del progetto formativo costituito dai soli corsi in remoto (in modalità live, sincrona) è di 800,00 € + IVA/partecipante. I corsi on line saranno erogati secondo un calendario predefinito.

#### Quali attestati otterrò frequentando l'intero progetto formativo?

Ogni corso, al superamento del test finale di verifica, andrà a generare un attestato di formazione. A seguito della frequenza di tutti i corsi e del conseguimento dei rispettivi attestati di formazione, verrà rilasciato un ulteriore attestato di competenza **"Forty - IPM 40 - Trained Professional"**.

#### E se volessi partecipare solo a qualche corso, senza aderire al progetto formativo completo?

Nessun problema: si potrà scegliere di aderire ai singoli corsi di interesse. Tuttavia, non sarà possibile in questo modo ottenere l'attestato di competenza **"Forty - IPM 40 - Trained Professional"**.

Il costo di ogni corso on line (in modalità live, sincrona) della durata di 2 h è pari a 60,00 € + IVA/partecipante.

Il costo di ogni corso on line (in modalità live, sincrona) della durata di 3 h è pari a 90,00 € + IVA/partecipante.

#### Ed io che ho già seguito diversi corsi Bleu On Line?

Anche se hai già partecipato durante gli anni 2021/2022 ai corsi di formazione **Bleu On Line** ed ottenuto il relativo attestato di formazione, sarà possibile comunque aderire al progetto **"Forty - IPM 40 - Trained Professional"**, verificando quali contenuti sono stati già affrontati, in modo da continuare il percorso per l'ottenimento dell'**attestato "Forty - IPM 40 - Trained Professional"**.

#### I corsi ed il progetto formativo hanno valore legale?

Come noto, ad oggi in Italia non sono disponibili corsi di formazione ed attestati di formazione dal **valore legale** relativamente alla formazione nel settore del Pest Management. In sostanza, tali corsi non sono abilitanti per ottenere la qualifica di "Responsabile tecnico/preposto alla gestione tecnica" dell'Impresa. Tuttavia, attraverso il progetto formativo **"Forty - IPM 40 - Trained Professional"** Bleu Line si impegna a fornire uno strumento per migliorare la qualità della formazione e per meglio definire le competenze dei **Professionisti della Disinfestazione**.

L'intera proposta formativa Bleu Line è erogata nell'ambito di un sistema di gestione della formazione certificato secondo la **norma UNI ISO 21001:2019**.

**Attraverso l'adozione di questo standard internazionale, Bleu Line garantisce un servizio formativo di alta qualità, sempre attento alle esigenze dei Professionisti del Pest Management.**

ISO 21001

BUREAU VERITAS  
Certification



## Da quali corsi è composto il progetto formativo "Forty - IPM 40 - Trained Professional"?

Qui di seguito, l'elenco dei corsi che costituiscono il progetto formativo nel suo insieme.

# Calendario Corsi in remoto live 2023 - 5° ciclo

<b>IPM 1 - Modulo 1</b>	<b>2 Ore</b>
Introduzione all'IPM, biologia e gestione di mosche e zanzare.	
 24 Febbraio 2023	 Dalle ore 10:30 alle ore 12:30
<b>IPM 1 - Modulo 2</b>	<b>2 Ore</b>
Biologia e gestione di roditori e blatte.	
 24 Febbraio 2023	 Dalle ore 14:30 alle ore 16:30
<b>IPM 2 - Modulo 1</b>	<b>2 Ore</b>
Biologia e gestione delle cimici dei letti e delle zecche.	
 24 Marzo 2023	 Dalle ore 10:30 alle ore 12:30
<b>IPM 2 - Modulo 2</b>	<b>2 Ore</b>
Biologia e gestione di pidocchi, pulci, vespe e formiche.	
 24 Marzo 2023	 Dalle ore 14:30 alle ore 16:30
<b>Sanificazione e disinfezione Ambientale</b>	<b>2 Ore</b>
Introduzione alla microbiologia. Le caratteristiche dei prodotti disinfettanti. Buone pratiche di sanificazione.	
 31 Marzo 2023	 Dalle ore 10:30 alle ore 12:30
<b>IPM Trainings: Roditori</b>	<b>2 Ore</b>
Gestione avanzata dei Roditori, mezzi di controllo ed esche rodenticide.	
 31 Marzo 2023	 Dalle ore 14:30 alle ore 16:30
<b>Tools &amp; Equipment - Modulo 1</b>	<b>2 Ore</b>
Pompe, irroratori, ULV, termonebbiogeni. Caratteristiche, utilizzo e manutenzione.	
 21 Aprile 2023	 Dalle ore 10:30 alle ore 12:30
<b>Tools &amp; Equipment - Modulo 2</b>	<b>2 Ore</b>
Controllo fisico degli infestanti: vapore, calore, trappole, strumenti per allontanamento volatili.	
 21 Aprile 2023	 Dalle ore 14:30 alle ore 16:30
<b>IPM 3</b>	<b>3 Ore</b>
Biologia e gestione degli Insetti delle Derrate.	
 06 Ottobre 2023	 Dalle ore 09:30 alle ore 12:30
<b>IPM 4</b>	<b>2 Ore</b>
Biologia e gestione dei colombi urbani, gabbiani e storni.	
 06 Ottobre 2023	 Dalle ore 14:30 alle ore 16:30

<b>IPM Trainings: Progettazione e gestione pratica del monitoraggio degli infestanti</b>	<b>3 Ore</b>
Progettazione e corretta gestione pratica dei sistemi di monitoraggio.	
 13 Ottobre 2023	 Dalle ore 09:30 alle ore 12:30
<b>IPM Food</b>	<b>2 Ore</b>
Pest management e Food Safety: le norme volontarie (BRC, IFS) e il ruolo del Disinfestatore	
 13 Ottobre 2023	 Dalle ore 14:30 alle ore 16:30
<b>IPM Normative - Modulo 1</b>	<b>2 Ore</b>
Normativa di settore, UNI EN 16636:2015.	
 20 Ottobre 2023	 Dalle ore 10:30 alle ore 12:30
<b>IPM Normative - Modulo 2</b>	<b>2 Ore</b>
Norme sui prodotti biocidi, PMC e fitosanitari: regolamenti, ordinanze, orientamenti.	
 20 Ottobre 2023	 Dalle ore 14:30 alle ore 16:30
<b>IPM Trainings: Biocidi</b>	<b>2 Ore</b>
Prodotti Biocidi e PMC, sostanze attive e caratteristiche delle formulazioni.	
 10 Novembre 2023	 Dalle ore 10:30 alle ore 12:30
<b>IPM Trainings: Sicurezza</b>	<b>2 Ore</b>
Sicurezza e salute sul luogo di lavoro, DPI, elementi per la valutazione del rischio.	
 10 Novembre 2023	 Dalle ore 14:30 alle ore 16:30
<b>IPM Trainings: Rifiuti</b>	<b>2 Ore</b>
Quadro normativo e gestione del rifiuto del Pest Management.	
 17 Novembre 2023	 Dalle ore 10:30 alle ore 12:30
<b>IPM Trainings: Xilofagi</b>	<b>2 Ore</b>
Caratteristiche e gestione dei parassiti del legno.	
 17 Novembre 2023	 Dalle ore 14:30 alle ore 16:30
<b>IPM Trainings: Comunicazione</b>	<b>2 Ore</b>
Gestione delle comunicazione con il Cliente e problem solving.	
 24 Novembre 2023	 Dalle ore 10:30 alle ore 12:30



Il calendario dei corsi on-line è disponibile su <https://www.bleuline.it/corsi-online/>  
L'attivazione del progetto formativo è subordinata al raggiungimento di un numero minimo di adesioni.